

T-Verbinder 1,0 – 300 mm² Standard-Serie

Werkstoff: Cu gemäß DIN EN 13600

Oberfläche: galvanisch verzinkt

1

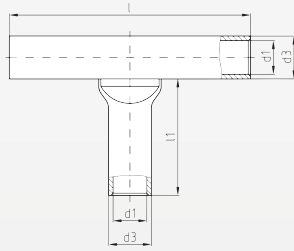

Querschnitt mm ²	Bestell-Nr.	d1	Maße in mm			Gewicht 100 Stk./kg	Verpackungs-Einheit (Stk.)	Werkzeuge hierzu
			d3	l	l ₁			
1,0 – 1,5	13952*	1,9	3,9	30	16	0,36	50	WZ 36 126 DP 6/95 153 PW 10/120 152 APW 30 + HHW 30 164
2,5	13954*	2,4	4,4	30	16	0,45	50	
4	13956*	3	5	35	16,5	0,57	50	
6	13958*	3,7	5,5	35	17	0,66	50	
10	13960*	4,3	6,7	45	25	1,34	50	
16	13962*	5,4	7,8	50	26	1,71	50	
25	13964*	6,9	9,4	50	27	2,20	25	
35	13966*	8,3	11,3	60	31	3,82	25	
50	13968*	9,6	13,1	72	35	6,13	10	
70	13970*	11,5	15,3	77	37	8,00	10	
95	13972*	13,5	17,5	88	45	11,82	10	
120	13974*	15,5	20	106	53	18,27	10	
150	13976	16,8	21,3	120	58	23,42	5	
185	13978	19	24	110	42	25,62	5	
240	13980	21	26	135	55	33,94	5	
300	13982	24	30	140	55	48,53	3	

* nicht UL-geprüft

Sortimentkasten mit Rohrkabelschuhen der Standard-Serie

aus Stahlblech, lackiert, 12 kleine Fächer und ein Werkzeugfach

Größe: 405 x 250 x 50 mm



Bestückung:

Menge	Querschnitt mm ²	Bohrung M	Bestell-Nr.
25 x	6	6	13022
25 x	6	8	13023
25 x	10	6	13206*
25 x	10	8	13207*
25 x	16	8	13212*
25 x	16	10	13213*
25 x	25	8	13216*
25 x	25	10	13217*
20 x	35	8	13221*
20 x	35	10	13222*
20 x	50	10	13226*
20 x	50	12	13227*
1 x PW 6/50			90180*

Sortimentkasten

90876*

Sonderbestückungen
auf Anfrage

Sortimentkasten ohne Bestückung:

Bestell-Nr.: 90877

* nicht UL-geprüft